Berufsbildungszentrum Olten
Gewerblich-Industrielle Berufsfachschule Olten
Abteilung für Bauwesen

KANTON solothurn

Projektarbeit 08. Semester

Projektanfang: Mo, 8.1.2024
Anzeigewoche: KW 2

AUFGABE	Ort	ZUGEWIESEN AN	FORTSCHRITT	START	ENDE	Tg
Phase 1 Siedlungsentwässerung						
1. und 2. Teil - Kap. 08 bis 12	G409	Klasse ZFI 20A	100%	11.1.24	11.1.24	1
Mischwasserkanal	Home/-Office	Klasse ZFI 20A	0%	11.1.24	18.1.24	8
Abgabe 1. und 2. Teil	G409	Klasse ZFI 20A	100%	18.1.24	18.1.24	1
Phase 2 Siedlungsentwässerung						
3./4. und 5. Teil - Bauprojekt	G409	Klasse ZFI 20A	100%	18.1.24	18.1.24	1
Mischwasserkanalisation	Home/-Office	Klasse ZFI 20A				
Situation	G409	Klasse ZFI 20A				
Längenprofil	G409	Klasse ZFI 20A				
Regenentlastung	Home/-Office	Klasse ZFI 20A	0%	18.1.24	1.2.24	15
Abgabe 3./4. und 5. Teil	G409	Klasse ZFI 20A	100%	1.2.24	1.2.24	1
Phase 3 Siedlungsentwässerung						
6. Teil - Projekt	G409	Klasse ZFI 20A	100%	1.2.24	1.2.24	1
Regenüberlaufbecken	Home/-Office	Klasse ZFI 20A	0%	1.2.24	22.2.24	22
Grundriss						
Schnitte A-A und B-B	G409	Klasse ZFI 20A	100%	22.2.24	22.2.24	1
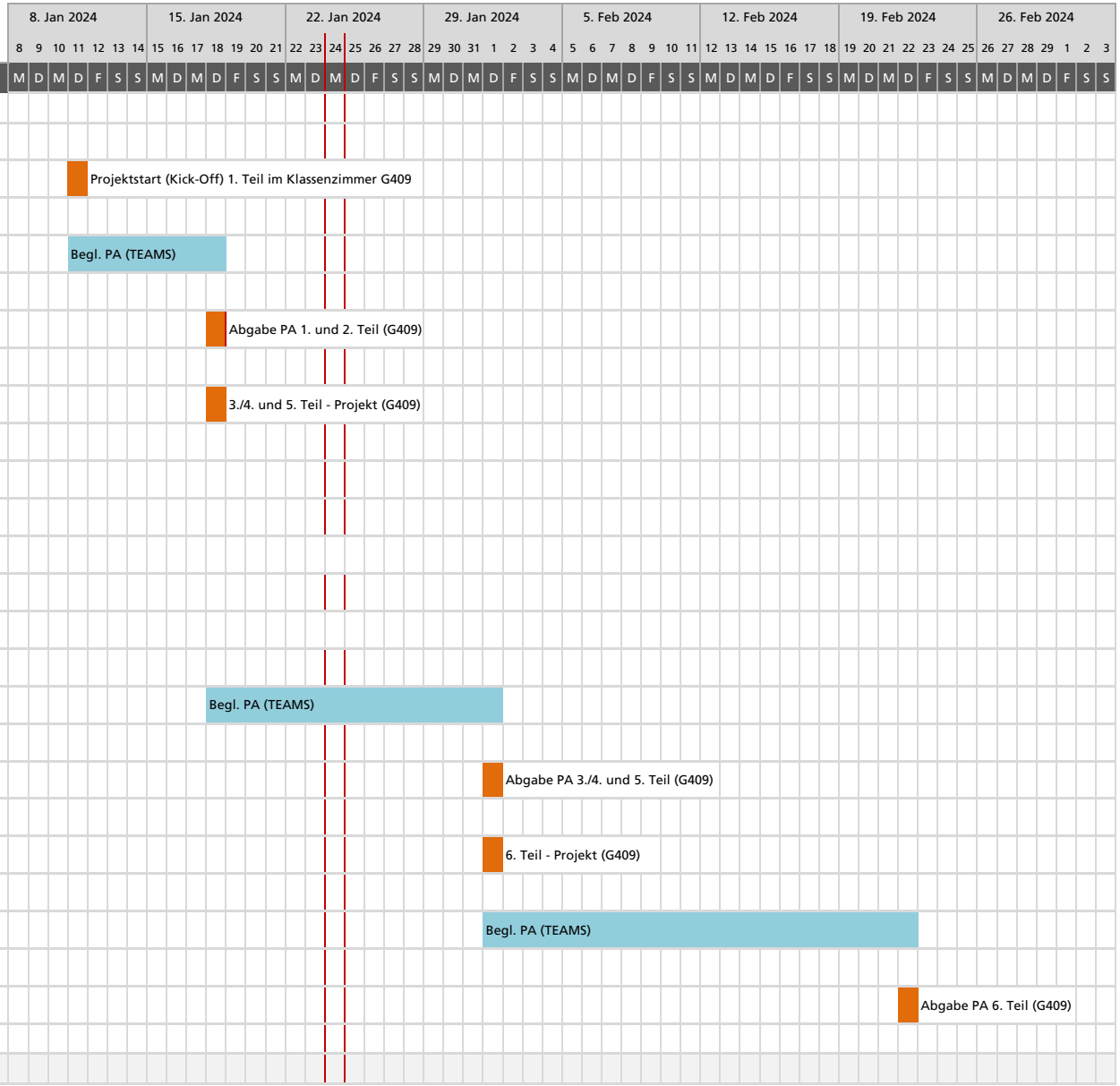
Neue Zeilen ÜBER dieser einfügen