***Berufsbildungszentrum Olten***
*Gewerblich-Industrielle Berufsfachschule Olten*
*Abteilung für Bauwesen*

KANTON solothurn

Projektarbeit 07. Semester

Projektanfang: Di, 5.11.2024
Anzeigewoche: KW 45

| AUFGABE | Ort | ZUGEWIESEN AN | FORTSCHRITT | START | ENDE | Tg |
|---|---|---|---|---|---|---|
| **Phase 1 Verkehrsbau** | | | | | | |
| Situation / Längenprofil | G409 | Klasse ZFI 21A | 100% | 5.11.24 | 5.11.24 | 1 |
| Teil 01 und 02 | Home/-Office | Klasse ZFI 21A | 0% | 5.11.24 | 12.11.24 | 8 |
| Abgabe Phase 1 | G409 | Klasse ZFI 21A | 100% | 12.11.24 | 12.11.24 | 1 |
| **Phase 2 Verkehrsbau** | | | | | | |
| Normalprofil / Querprofil | G409 | Klasse ZFI 21A | 100% | 12.11.24 | 12.11.24 | 1 |
| Teil 03 und 04 | Home/-Office | Klasse ZFI 21A | 0% | 12.11.24 | 26.11.24 | 15 |
| Abgabe Phase 2 | G409 | Klasse ZFI 21A | 100% | 26.11.24 | 26.11.24 | 1 |
| **Phase 3 Verkehrsbau** | | | | | | |
| Massenermittlung | G409 | Klasse ZFI 21A | 100% | 26.11.24 | 26.11.24 | 1 |
| Teil 05 | Home/-Office | Klasse ZFI 21A | 0% | 26.11.24 | 3.12.24 | 8 |
| Abgabe Phase 3 | G409 | Klasse ZFI 21A | 100% | 3.12.24 | 3.12.24 | 1 |
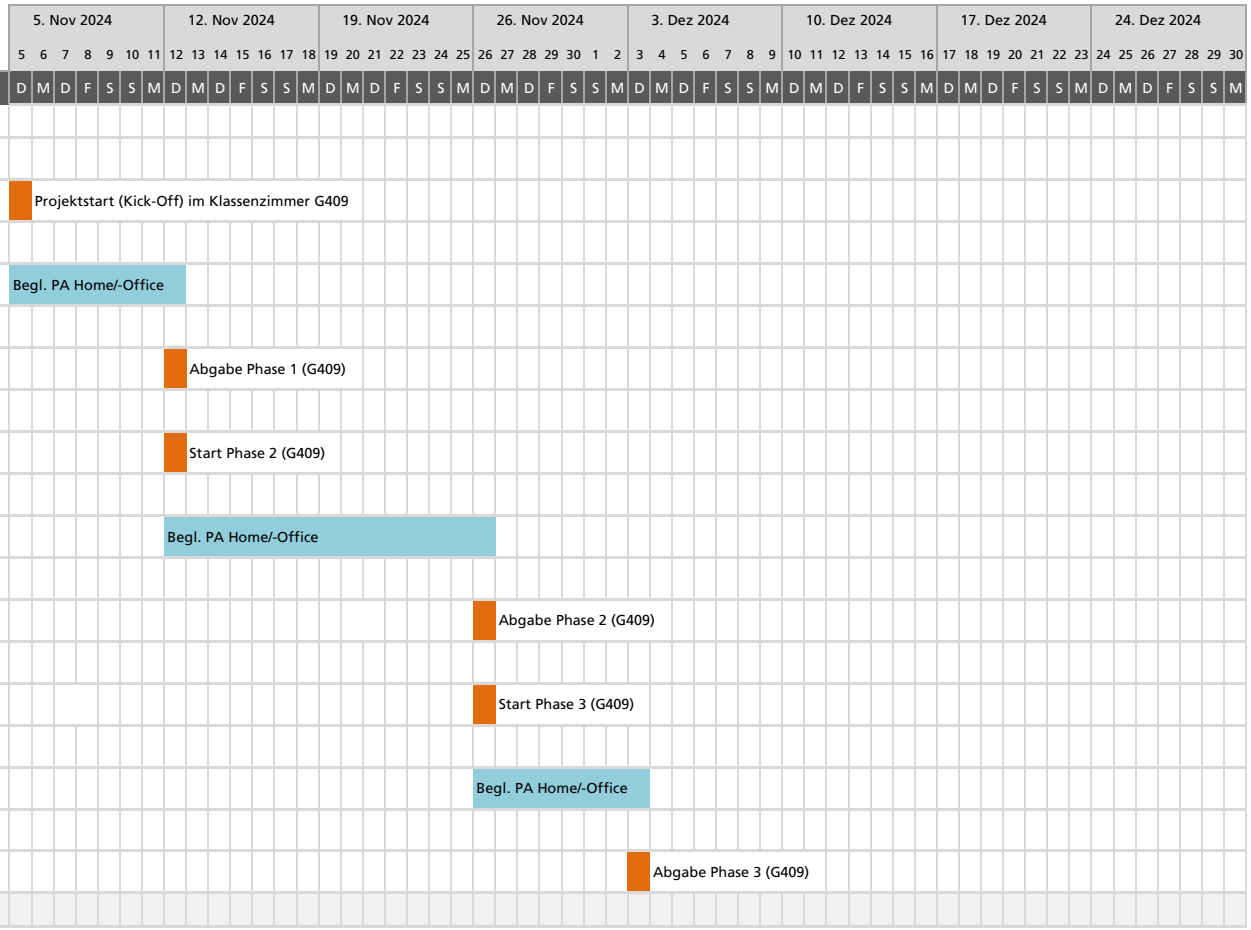
*Neue Zeilen ÜBER dieser einfügen*